EDITIONS DUPUIS - Nataşa

Nataşa

KUTU'NUN SIRRI

GÜNEŞ GAZETESİ'NİN PARASIZ İLAVESİDİR.

KUTU'nun SIRRI

DRİNG DRİNG DRİİİİNG
TAMAM! GELİYORUM...!
DRİİNG DRİNG
ÇABUK! KAPIYI KAPAT!
MARTY?! NELER OLUYOR?
NATAŞA, KORKUNÇ!... DÖNDÜĞÜMDEN BERİ PEŞİMDELER, BENİ ÖLDÜRMEK İSTİYORLAR.. BUNDAN EMİNİM, ÇOK KORKUYORUM!.. HÜÜÜ!..
AMA!.. AMA!.. BANA AÇIKLIYACAK MISIN?
BİLİYORSUN BABAMIN EPEYCE BORCU VARDI... BENDE ONA YARDIM EDİYORDUM,.. BU NEDENLE MÜCEVHER KAÇAKÇILIĞA KARIŞTIM...
ONLAR İÇİN ÇALIŞAN KAPTAN PİLOT YAKALANDI. ÇOK KORMUŞTUM, AMA ONLAR BENİ MECBUR ETTİLER... SON SEFERDE BANA EMANET ETTİKLERİ MALI GÖTÜRÜRKEN KÜÇÜK BİR KAZA OLDU!..
ANLAYAMADIĞIM BİRŞEYLER VAR!... TAŞLARI ÖNCEDEN BELİRLENEN YERE TESLİM ETTİM... AMA ONLAR BENİ RAHATSIZ EDİYORLAR. O ŞEYİ İSTİYORLAR!
AMA!... NEDEN POLİSE HABER VERMEDİN?
YAPTIKLARI ŞEYLER KORKUNÇ!..
BU İMKANSIZDI. KENDİMİ TEMİZE ÇIKARAMAZDIM!...
TAŞLARIN GİZLENİLDİĞİ KUTUYU BULDUM... TUVALET MALZEMELERİNİN İÇİNE GİZLEMİŞLERDİ.. AMA, KÖTÜ BİR ŞANS ESERİ TAŞLARIN İÇİNDE BULUNDUĞU SABUN KUTUSUNU KIRDIM VE İLK ALANA İNİŞİMİZDE YENİ BİRTANE ALIP TAŞLARI İÇİNE KOYDUM!...
DAHA NE İSTİYORLAR?... TAŞLARI TESLİM ETMEDİN Mİ?...
HER UÇUŞTA BİRİNE KÜÇÜK BİR VALİZ TESLİM EDİYORDUM... BU SEFER DE AYNI ŞEYİ YAPTIM... AMA... İKİ GÜN SONRA BAZI İNSANLAR BENDEN "O ŞEYİ" İSTEMEYE GELDİLER. BEN DE KIRDIĞIM SABUN KUTUSUNU İSTEDİKLERİNİ ANLADIM...
ÇOK KORKTUM VE BİR MUCİZE ESERİ KAÇMAYI BAŞARDIM. DÖNÜŞTE KIRILAN KUTUYU UÇAKTA UNUTTUĞUMU GÖRDÜM. ALANA GELİR GELMEZ ONU EMANETE BIRAKTIM!..
BENİ ALANA GÖTÜR.. PORTEKİZ'E HAREKET EDECEĞİM!..
ARABAM BAKIMDA TAKSİ ÇAĞIRAYIM!..
EĞER BENDEN BİR HABER ALAMAZSAN EMANETTEKİ KUTUYU POLİSE TESLİM ET. VE BİLDİKLERİNİ POLİSE ANLAT!
İŞTE KUTUNUN ANAHTARI!...
HİÇ KORKMA HAVA ALANINA VARACAKSIN!
BENİ TAKİP EDEN TİPLERİ EKTİM AMA!...

SÖYLE BAKALIM "OŞEYİ" NEREYE EKTİN?!..
... YOKSA SEVGİLİ ARKADAŞIN BİRAZ EĞLENECEK!..
HAYIR!.. ONU RAHAT BIRAKIN! O BİR ŞEY BİLMİYOR!.. BEN BEN... !...
... MÜCEVHERLERİ TESLİM ETTİM!... ANLIYAMIYORUM!...
İYİ!..
HAYIR!
BANG
BOK

MARTY!
MARTY... MART...!
AMAN ALLAHIM!.. O.. O... BU İMK...
... ÇOK KORKUNÇ N...N... NE YAPMALI...
HEMEN POLİS!
... HAYIR... HAYIR KOMSERİM!... BURADAN BİR YERE KIPIRDAMIYACAĞIM SİZİ BEKLİYORUM
KLAK
FFCHHH
... POLİSE NE DİYECEĞİM?... BANA ASLA İNANMAZLAR, ... VE MARTY!!! ... VE ONU TAKİP EDEN TİPLER!...
... "O ŞEYİ" ONLARDAN ÖNCE ELE GEÇİRMEM LAZIM!... ANAHTAR... EMANET!!...
ÇABUK!...
POLİS GELDİ BİLE!
WYOUWYOU

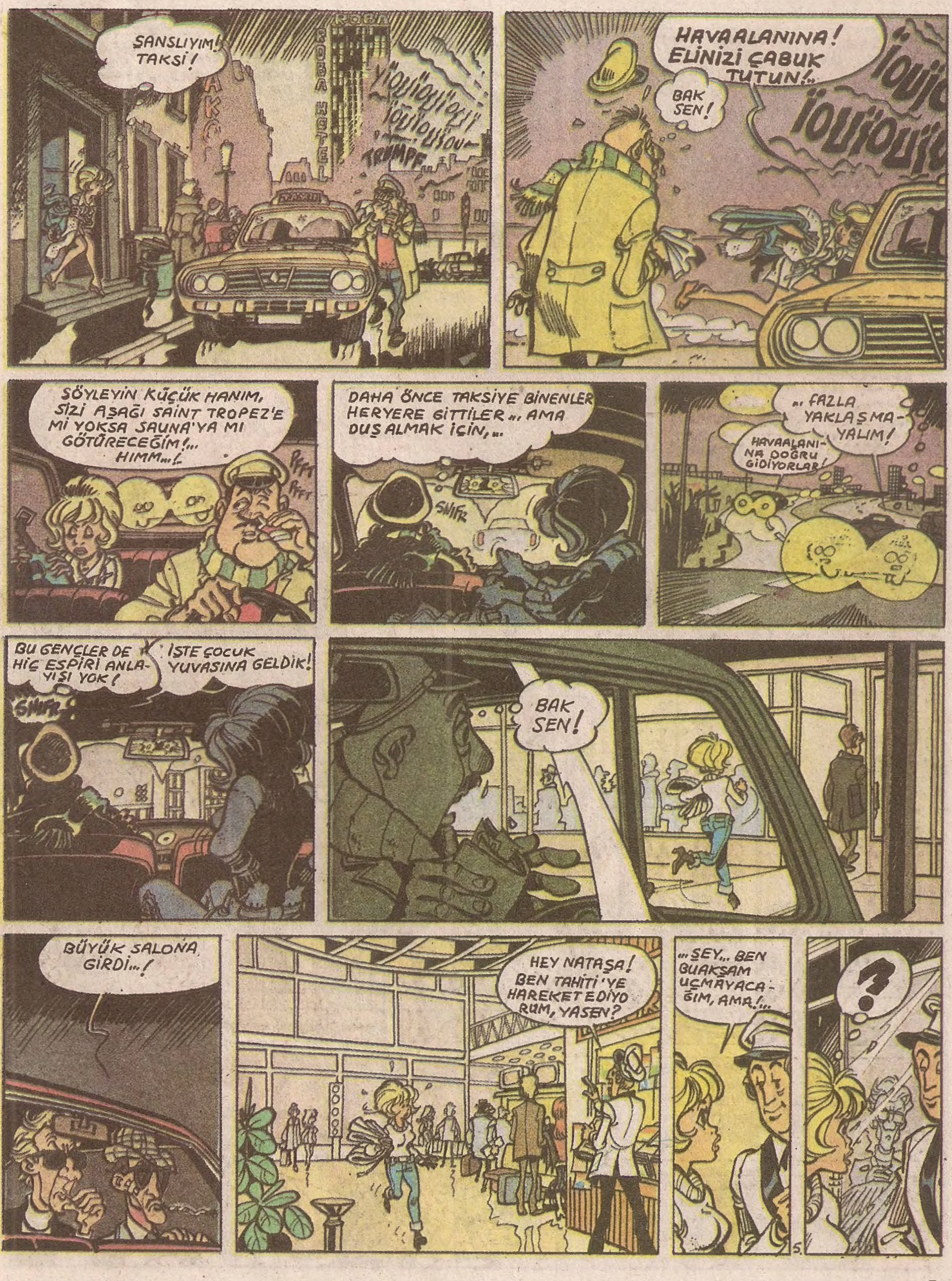
ŞANSLIYIM! TAKSİ!
ROBA HOTEL
HAVAALANINA! ELİNİZİ ÇABUK TUTUN!..
BAK SEN!
SÖYLEYİN KÜÇÜK HANIM, SİZİ AŞAĞI SAINT TROPEZ'E Mİ YOKSA SAUNA'YA MI GÖTÜRECEĞİM!... HIMM...!
DAHA ÖNCE TAKSİYE BİNENLER HERYERE GİTTİLER.., AMA DUŞ ALMAK İÇİN,..
.. FAZLA YAKLAŞMAYALIM!
HAVAALANINA DOĞRU GİDİYORLAR!
BU GENÇLER DE HİÇ ESPİRİ ANLAYIŞI YOK!
İŞTE ÇOCUK YUVASINA GELDİK!
BAK SEN!
BÜYÜK SALONA GİRDİ...!
HEY NATAŞA! BEN TAHİTİ'YE HAREKET EDİYORUM, YA SEN?
..ŞEY.. BEN BU AKŞAM UÇMAYACAĞIM, AMA!..
?

NE OLUYOR?
... HİÇ, BİRAZ UZAKLAŞALIM!..
AY!.. TİPLER PEŞİMDE!
BURADA NEHALT KARIŞTIRIYOR?..
ŞEY.. BANA UFAK BİR YARDIM DA BULUNUR MUSUN?..
NE DEMEK!.. AMA NE YAPACAĞIM?!..
İYİ! EMANETTE BİR KOLİM VAR, AMA BİRAZ AĞIRCA, ONU ALIP BANA VESTİYERE GETİRİRMİSİN?..
HİÇ MÜHİM DEĞİL PRENSES, HEMEN GELİYORUM!..
... NEREDE KALDI?!..
BÖYLE AĞIR ŞEYLER İÇİN BANA HERZAMAN RİCADA BULUNABİLİRSİN!..
AH!..
ÇOKSİNİRLİ!
BİR MAKYAJ KUTUSU!
RIIIP
KIRIK KUTU!..
FARKLI BİR DURUM YOK?!..
AMA ARKADA NEYAPIYOR SANIRIM O KAPIYI DÖNMEK ZORUNDA KALACAĞIM!..

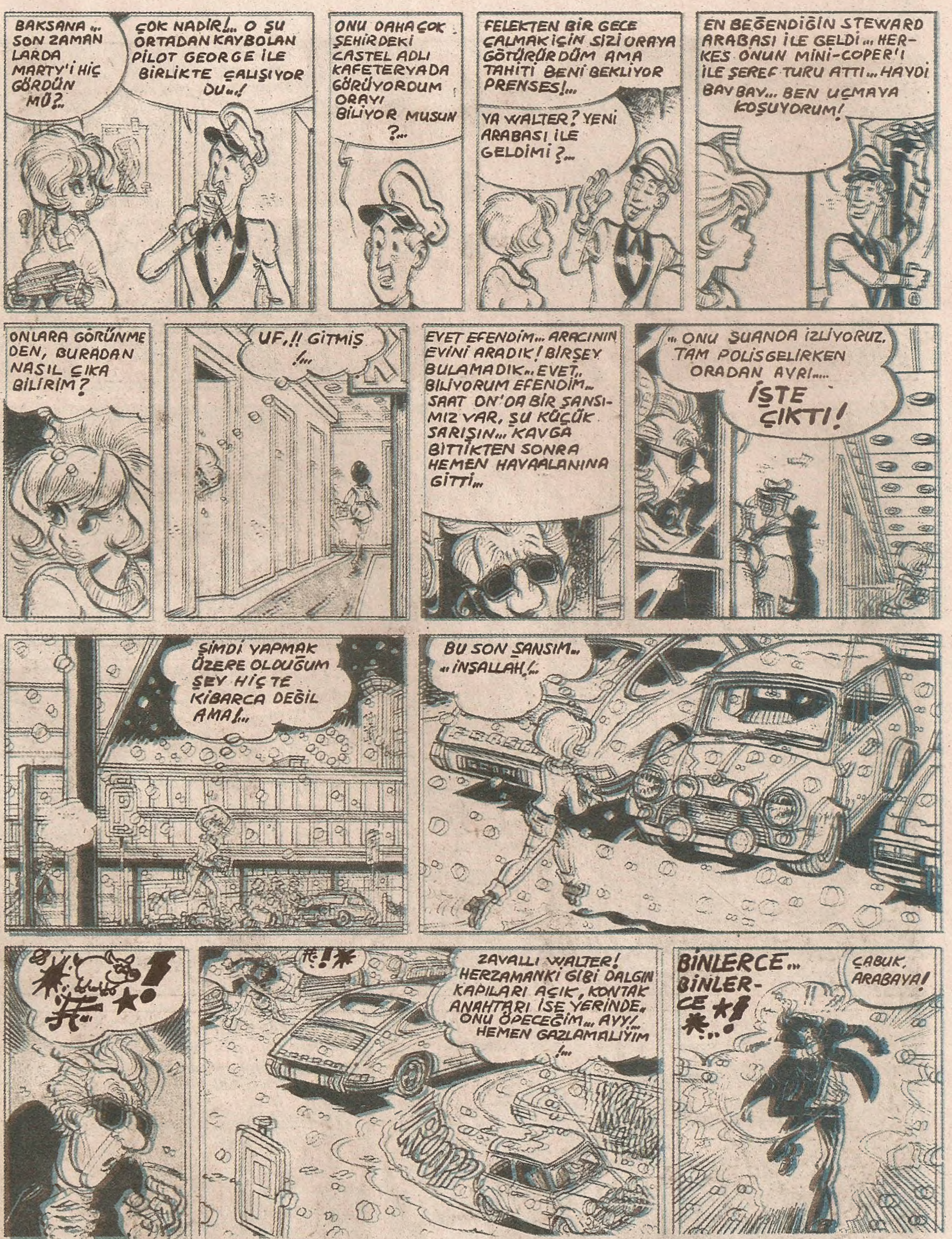
BAKSANA.. SON ZAMAN LARDA MARTY'İ HİÇ GÖRDÜN MÜ?..
ÇOK NADİR!.. O ŞU ORTADAN KAYBOLAN PİLOT GEORGE İLE BİRLİKTE ÇALIŞIYOR DU..!
ONU DAHA ÇOK ŞEHİRDEKİ CASTEL ADLI KAFETERYADA GÖRÜYORDUM ORAYI BİLİYOR MUSUN ?...
FELEKTEN BİR GECE ÇALMAK İÇİN SİZİ ORAYA GÖTÜRÜRDÜM AMA TAHİTİ BENİ BEKLİYOR PRENSES!...
YA WALTER? YENİ ARABASI İLE GELDİMİ?...
EN BEĞENDİĞİN STEWARD ARABASI İLE GELDİ... HER-KES ONUN MİNİ-COPER'I İLE ŞEREF TURU ATTI... HAYDİ BAY BAY... BEN UÇMAYA KOŞUYORUM!
ONLARA GÖRÜNME DEN, BURADAN NASIL ÇIKA BİLİRİM?
UF.!! GİTMİŞ !...
EVET EFENDİM... ARACININ EVİNİ ARADIK! BİRŞEY BULAMADIK.. EVET.. BİLİYORUM EFENDİM.. SAAT ON'DA BİR ŞANSI-MIZ VAR, ŞU KÜÇÜK SARIŞIN... KAVGA BİTTİKTEN SONRA HEMEN HAVAALANINA GİTTİ...
... ONU ŞUANDA İZLİYORUZ. TAM POLİSGELİRKEN ORADAN AYRI....
İŞTE ÇIKTI!
ŞİMDİ YAPMAK ÜZERE OLDUĞUM ŞEY HİÇTE KİBARCA DEĞİL AMA!...
BU SON ŞANSIM.. .. İNŞALLAH!..
ZAVALLI WALTER! HERZAMANKİ GİBİ DALGIN KAPILARI AÇIK, KONTAK ANAHTARI İSE YERİNDE.. ONU ÖPECEĞİM... AYY!... HEMEN GAZLAMALIYIM !...
BİNLERCE... BİNLER-CE
ÇABUK, ARABAYA!

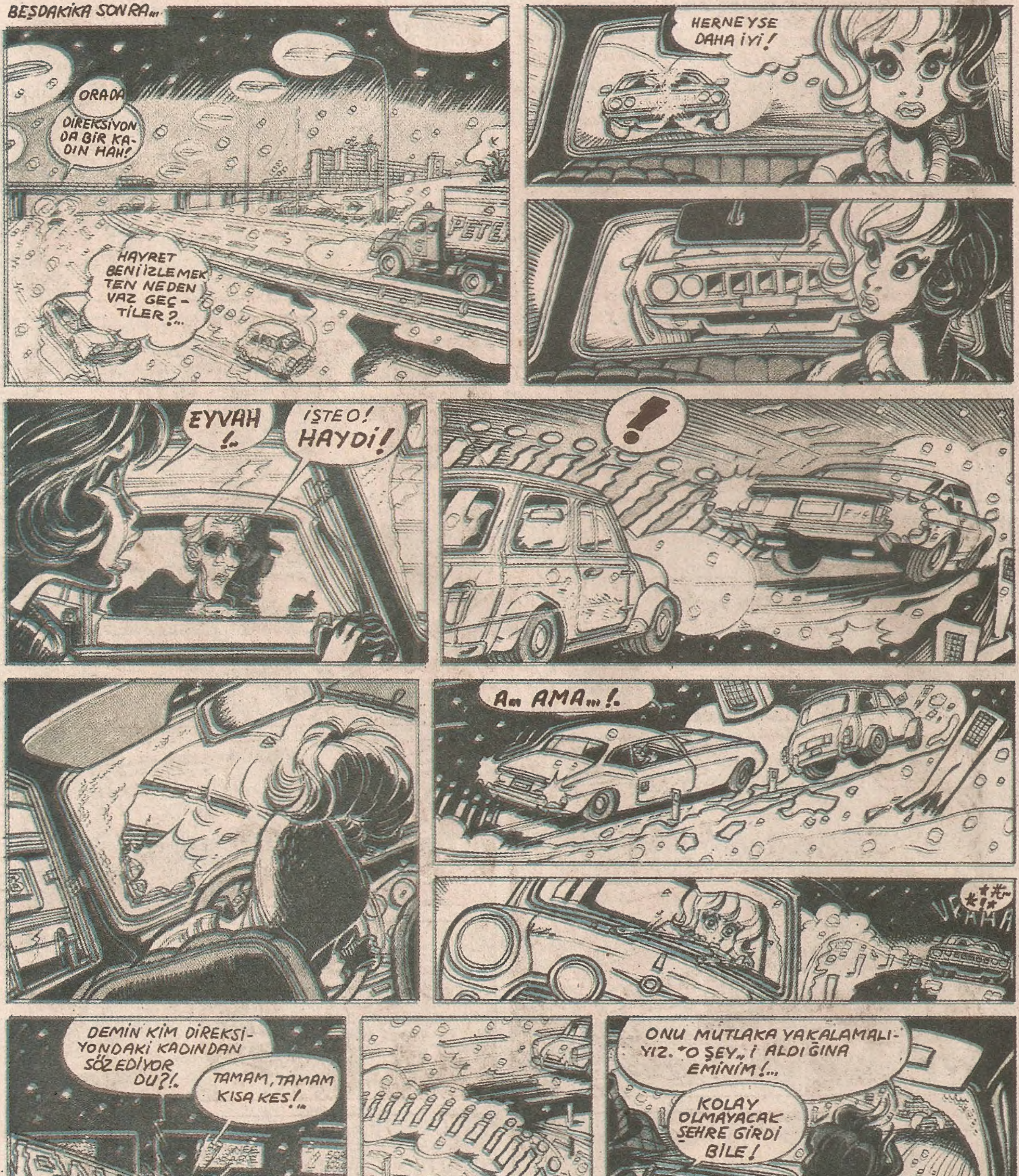
BEŞDAKİKA SONRA...
ORADA!
DİREKSİYONDA BİR KADIN HAH!
HAYRET BENİ İZLEMEKTEN NEDEN VAZ GEÇTİLER?..
HERNEYSE DAHA İYİ!
EYVAH !..
İŞTE O! HAYDİ!
!
A.. AMA...!.
DEMİN KİM DİREKSİYONDAKİ KADINDAN SÖZEDİYORDU?!.
TAMAM, TAMAM KISA KES!..
ONU MUTLAKA YAKALAMALIYIZ. "O ŞEY" İ ALDIĞINA EMİNİM!...
KOLAY OLMAYACAK ŞEHRE GİRDİ BİLE!

BANA YETİŞTİLER!
FİKİR!
ÇABUK, GERİ GİT!..
HEY!
SANA, ÇÖPLERLE BİR ALIP VEREMEDİĞİMİZ OLMADIĞINI HATIRLATIRIM!..
ESPİRİ KABİLİYETİNİ ONU KAÇIRIRSAK PATRONA KARŞI KULLANMAYA SAKLA!...
... BELKİ DE BU YOLDA... ...
UF! BENİ GÖRMEDİLER!..
AMA?!...AMA BURASI!.. KASTEL, MARTY'NİN SIK SIK GELDİĞİ YER, BELKİ ARKADAŞLARINDAN BİRİ BU KARIŞIKLIĞI ÇÖZMEME YARDIMCI OLUR!?..

O SIRADA HAVAALANINDA...
BIKTIM ARTIK!.. ...
.... HAKİKATEN BIKTIM ARTIK.... VIRVIR VIR.. SİZDE BİR BİRA ALIR-MISINIZ BAY STEVARD... VIR VIR VIR SONUÇTA BAŞI AĞRIYAN KİM? HA? GENE BAY STEVARD!...
SERVİS SIRASINDA ASLA!... YOK CANIM BAY STEWARD, BİZİM İÇİN YOLCULARIN MEMNUN OLMASI ÖNEMLİDİR! NE GÜNDÜ!...
ARKING
BAŞIM ÇATLIYOR, AHHH! NEDEN KAR YAĞARKEN BUKADAR GÜRÜLTÜ ÇIKARIYOR SANKİ!...
ALLAHTANKİ ARA...
?!!..
A... A... BENİM ARA...?
BENİM DÜLDÜLÜM!
POLİS!
SİLAHLI KUVVET
FBİ!
VESTIAIRE
... A... ARABAMI ÇALMIŞLAR!...
TAHİTİ BİTTİ!...
... YENİ ARABAMI ÇALMIŞLAR!
NE?
VOK CANIM NATAŞA, ONU GERÇEKTEN GÖRDÜM VE ONUN YÜZÜNDEN UÇAĞI KAÇIRDIM!...
NATAŞA ?!
EVET, ÇOK SİNİRLİ İDİ ... HATTA VİTESLERİ BİLE KARIŞTIRDIĞINI DUYDUM!...
ZAVALLI MİNİM MAHFOLDU!

NATAŞA?! BAŞIMA YİNE NE İŞLER ACACAK? AH! AH!.. BAŞIM!
INTER
ALO, NATAŞA?!
BEN HAVA ALA.....
NATAŞA BURADA DEĞİL, AMA NOT BIRAKA BİLİRSİNİZ!..
ŞEY... ÖZÜRDİLERİM... HERHALDE YANLIŞ NUMARA ÇEVİRDİM
YO, DOĞRU, DOĞRU!..
BAYAN NATAŞA BİRAZ SONRA GELECEK...
AMA HAYIR!.. HAYIR BEN BAŞKA BİR HAT...
EVET! EVET!
YA ÖYLEYSE BEN STEWARD WALTER ARKADAŞIYIM, ARABAM KAYBOLDU VE NATAŞA'NIN NERDE OLDUĞUNU BİLMEK İSTERİM...
BİZ DE ÖYLE!
BEN KOMSER MOREL! BAY WALTER TÜM BUNLARI SAKİN SAKİN KONUŞABİLMEMİZ İÇİN YARIN SAAT SEKİZDE MERKEZE GELİN
KLAK
... NELER OLUYOR? YA ARABAM? ... YA NATAŞA? ... POLİSMİ?...
BEN BİRŞEY YAMADIM Kİ!
WALKER
NE YOLCULUK! NE GÜN! NE HAYAT!
HİÇBİRŞEYDEN ÇAKMIYORUM ARTIK!..
AHHH! BAŞIM
ŞEHRE GİDİP BİR KAHVE İÇEYİM, ARKADAŞLARI GÖREYİM, BELKİ BENİM ANLIYACAĞIM BİRŞEY SÖYLERLER!
HINK!
ŞEY POLİSE.... HAYIR TAHİTİYE.... ARABAYA... YO HAYIR ŞEHRE
İNANILIR GİBİ DEĞİL. TÜM GERİZEKALILAR BANA ÇATIYOR BU AKŞAM NE BİÇİM MESLEK BU! İNSANLIK DIŞI
SNIF

AYNI ANDA
GEORGE'UN BASINA GELENDEN SONRA MARTY'İ HİÇ GÖRMEDİM!
ONU GEORGE İLE BİRLİKTE İKEN GÖRÜŞTÜĞÜ KİŞİLERİ ARIYORUM BELKİ SİZ TANIRSINIZ ÇOK ÖNEMLİ !...
AH! TABİ, BURAYA GELENLERİN ÇOĞU ZATEN PİLOTTU VE STEWARD!
ARADIĞIM KİŞİLER HAVAYOLLARINDAN DEĞİL!...
AH! BİRDAKİKA!... EVET, EVET, MARTY VE GEORGE BURAYA İKİ TİP İLE YEMEK YEMEĞE GELİRLERDİ, BEN TANIMIYORUM, AMA PİLOT CARL ONLARI TANIYOR.
KUMANDAN PETERSEN'İ TANIYORUM, ONU NERDE BULABİLİRİM
EVİNDE TABİ AMA BU SAATLERDE CARRE'YE BİR KADEH BİRŞEY İÇMEYE UĞRAR
FAKAT...
ORADA MORRİS!
İŞTE ORDA!
ONU KISTIRDIK !...

İŞTE
BOANG
VROOP
BANG
UF YİNE UCUZ ATLATTIM! POLİSTE ORTAYA ÇIKMAKTA GE-ÇİKMEZ...
...TÜM BU OLANLARA BİR AÇIKLAMA GETİRMEM LAZIM, İNŞALLA, PETERSEN CARRE 'DEDİR.
KIZI KAYBETTİN, TÜFEĞİ KAYBETTİN!! PATRONA SEN ANLATACAKSIN... SADECE SEN!
AH! TAMAM. BİZE YARDIM İÇİN BİRİLERİNİ GÖNDERMELER LAZIM!

NASIL KAYBETTINIZ? NASIL KAYBETTINIZ!?
AMA BEYEFENDI ...
SAAT ONBIR! TAM BIRGÜNDÜR "O ŞEY" IN PEŞINDESINIZ VE IKI KIZ AYAĞINIZIN ALTINA TAŞ KOYMAYA YETTI. AFERIN SIZE, PROFOSYONELLER!
AMA!...
TAMAM! YARDIM IÇIN BIRILERINI GÖNDERECEĞIM. IŞ ÇOK ÖNEMLI YALNIZ BAŞTAN UYARIYORUM HIÇBIR HATA KABU ETMIYORUM.
PATRON YARDIM IÇIN BEŞ ADAMINI GÖNDERIYOR, ELINI ÇABUK TUT..!..
SINIRLENME BABA! MINI COOPER SAYESINDE ONU HEMEN BULURUZ!
KIMBILIR ŞU PIS KUTUNUN NE PIS SIRRI VARDIR...HER NEYSE ONU ŞIMDILIK MUHAFAZA EDELIM!
PETERSEN BILIYORDUR..!
EVET BAYAN! PILOT PETERSEN ARKADAŞLARIYLA ŞU EN DIPTEKI MASADA OTURUYOR!
PILOT PETERSEN? CARL MI? EVET BIZIMLE BIRLIKTE IDI GÜZEL KIZ. AMA KENDINI YORGUN HISSETTIĞI IÇIN UYUMAYA GITTI, VA IŞTE BÖYLE, AMA ŞANSLISINIZ BEN VARIM!
VE HEMEN SIZI DANSA DAVET EDIYORUM!
ŞEY... HAYIR MERSI, ONU BULMAM LAZIM... ADRESINI BILIYOR MUSUNUZ?...
TABI 38 RUE DU PONT BURAYA UZAK DEĞIL VE.. ....

ROCK AND ROLL BIG BOOGIE
ARTIK BİTTİ GELİN!..
BIRAK BU İŞLERİ TONTON ARTIK SENDEN GEÇTİ, KULAKLARINLA DUYDUN BAYANIN DANS ETMEYE NİYETİ YOK, ZATEN GİTMEK ÜZERE İDİ!.
ÇOK KONUŞMA ZÜPPE BENİ KIZDIRABİLİRSİN, SENİN GİBİLERİ BEN HERSABAH KAHVEME ŞEKER DİYE KOYUYORUM
BIRAKTA BAYAN GEÇSİN...
ÜZGÜNÜM AMA BEN TÜYÜYORUM!.
KIZ!
TAMAM
BURAYA-

ÇIKIŞA YÜRÜ!
BIRAK BENİ PİS ŞİŞKO!
WITH A LITTLE SUGAR IN MY
COFFEE
SHAKE OH!
PLEASE BABY PLEAS
BOM
COME HOME
BROOF
BAF
WITH MOTHER
BURAYA DANS ETMEYE SIK SIK GELİR MİSİNİZ?
IN LAW
KIZ! TÜYDÜ BİLE!
ÇABUK ONU YAKALA AY!
NE RİTİM, BU AKŞAM ONLARA YETİŞEMİYORUZ.
BENİM ELİM-DEN KURTULA-MAZ
BIRAK BENİ!
TAMAM ARTIK SABRIM TAŞTI!

VALS BİTTİ!
ÇABUK ÇOCUKLAR.
AHH! OLACAK GİBİ DEĞİL ÇALIŞMIYOR?!
HAYDİ YÜRÜ!!
İŞTE ORADA HER NE PAHASINA OLURSA OLSUN ONU YAKALAYIN
VROAM
AMAN TANRIM BAŞARAMIYACAĞIM !...
AY! AY! AY!
GOOD NIGHT
BAR
VROP
NİHAYET. ONU YAKALADIK
BU PİS ŞEY BENİM SON ŞANSIM!!

NEYAPA-LIM! AY!
BANG
MAKİNELİ, BENİM MAKİNELİMİ ALMIŞ!
SAKLA-NIN!
ŞU KALAMITY JANE'Yİ SAKİN-LEŞTİRELİM.
VROP
BOANG
TCHRAAK
?!
KLANG
ÇABUK OLUN POLİS!
YA, KIZ?
ONU TEK-RAR BULURUZ ÇABUK OLUN!
BU TEMPOYA DAHA FAZLA TAHAMMÜL EDEMEYE-CEĞİM
PETERSEN'İ HEMEN BULMALI-YIM!

AYNI ANDA..
BIKTIM ARTIK!... YOLCULAR... BENİM İŞ... HERŞEY ANLADIN MI HERŞEY!..
... SEN A... ANLADIN MI? BENİM YE...Nİ ARABAM, NATAŞA!
HÜÜÜ!
BİRAZ ÖNCE KAŞLA GÖZ ARASINDA BİR MORİS SOKAKTA BİR MİNİYİ AZKALSIN PARÇALIYA ÇAKTI!..
MORRİS NATAŞA HIK!
NATAŞA'YA GELİNCE BİRAZ ÖNCE BURADAIDI VE ÇOK SİNİRLİ İDİ!..
SEN... SEN NATAŞA'YI GÖRDÜN HIIK?
SADECE UĞRADI KUMANDAN PETERSON'U ARIYORDU. CARRE'YE GİTMESİ GEREKİYORDU..
AY... HIK... CARRE'YE BENİM ARABAM LAMI?
ON DAKİKA SONRA
AH! İŞTE ORADA
CARRE
HIK?
D.. DOĞRU CARRE'YE!...
B... BENİM MİNİM!
NASIL SİZİN MİNİNİZ? KOMSER MOREL LÜTFEN HÜVİYETİNİZ
?
HIK... İMKANSIZ. HIK... BENİM ARABAAAM. BENİM MİNİCİĞİM... NATAŞA... EĞER SİZ KOMSERSENİZ BANA BUNLARIN GERÇEK OLMADIĞINI SÖYLEYİN HIK!
HÜÜÜÜÜ
WALTER!! HOSTESİ TELEFONLA ARAYAN ADAM!
ŞUNU BANA TOPARLAYIN! DİKKATLİ OLUN TEHLİKELİ OLABİLİR!..
ÇOK GARİP ÇOK.
BU TİP ÇOK TECRÜBELİ OLMALI!..
HIK... BEN BİRŞEY YAPMADIM HIK... PAT AY!.. HIK!..
AYNI ANDA..
NİHAYET GELDİM. BANA YETİŞEMEDİLER!

PETERSEN, 3'ÜNCÜ KAT!
DRIIING
NATAŞA ?
NATAŞA NELER OLUYOR ?
ÇABUK BIRAKTA İÇERİ GİREYİM!..
KUMANDAN, NEREDEN BAŞLIYACAĞIMI BİLEMİYORUM ÇOK KÖTÜ ŞEYLER OLDU!... MARTY!... GANGSTERLER MARTY'İ VURDULAR... BENİM EVİMDE... O GELMİŞTİ... !
SAKİN OLUN! NELER OLDUĞUNU YENİDEN ANLATIN?
SİZE GÜVENEBİLİRMİYİM KUMANDAN, SİZ ORTADAN KAYBOLAN PİLOT GEORGE VE MARTY'NİN DOSTU İDİNİZ!... MARTY, İSTEMEDEN BİR MÜCEVHER KAÇAKÇILIĞI OLAYINA KARIŞMIŞ! O KORKUNÇ GANGSTERLER KENDİ ARALARINDA "ŞEY„ DİYE ADLANDIRDIKLARI BİR ŞEYİN PEŞİNE DÜŞTÜLER!
O DA BANA SAKLANDI... VE ORADA... ANLARSINIZ BENİMDE POLİSE YAPILACAK BİR AÇIKLAMA...
YANİ BU CANİLER ÖNCE GEORGE'Yİ SONRA MARTY'İ... NATAŞA, FAZLA VAKTİMİZ YOK! ÇABUK KAÇMALIYIZ! BENDE BAVULUMU HAZIRLIYORDUM!...
BİLMENİZ GEREKİR, BENDE BU TRAFİĞE KARIŞTIM... ÇOK TEHLİKELİ OLMAYA BAŞLADI. BENİDE KISA SÜRE SONRA ORTADAN KALDIRABİLİRLER!..
AMA BU KADAR SIRADAN BİR İŞ İÇİN BU ŞİDDET NİYE?...
MARTY "O ŞEY„I ALMAK İÇİN NE KADAR KÖTÜ DAVRANDIKLARINI ANLATMIŞTI... VE BU SEFER BANA TESLİM ETMEM İÇİN BİR VALİZ TESLİM ETTİKLERİNDE BİR FİZİK LABORATUARINDA ÇALIŞAN ARKADAŞIMA SABUN KUTUSUNUN METALİNİN TAHLİLİNİ YAPTIRDIM, KESİNLİKLE PLATİN FİLAN DEĞİL SIRADAN BİR METALDEN YAPILMIŞ...
DRIIING
DRIIING
?
ÇABUK, BURAYA SAKLANIN.

PATRONLA TELEFONDA KONUŞTUK TALİMAT DEĞİŞTİ,.. VALİZ GİTMEYECEK! GERİ ALACAĞIM!...
OH!
HIM!.. GİTMEK İÇİN SABIRSIZLANIR GİBİ BİR HALİN VAR. VAKTİNDE GEL MİSİM...
!!
BAK SEN!
YA BU?
SÖYLEYİN! AMA...
PİYANGO'DAN MI ÇIKTI?
AMA!...
BLAFFOOKRAAK
VALİZİNİ ALDI. BİZ TÜYELİM!
DAYANILIR GİBİ DEĞİL, POLİSE HABER VERMELİYİZ!
..AMA.. NEO
BURA NUM
BİRŞEY AMA, ÖYLE!...
OLACAK GİBİ DEĞİL?!

—DEVAMI YARIN—

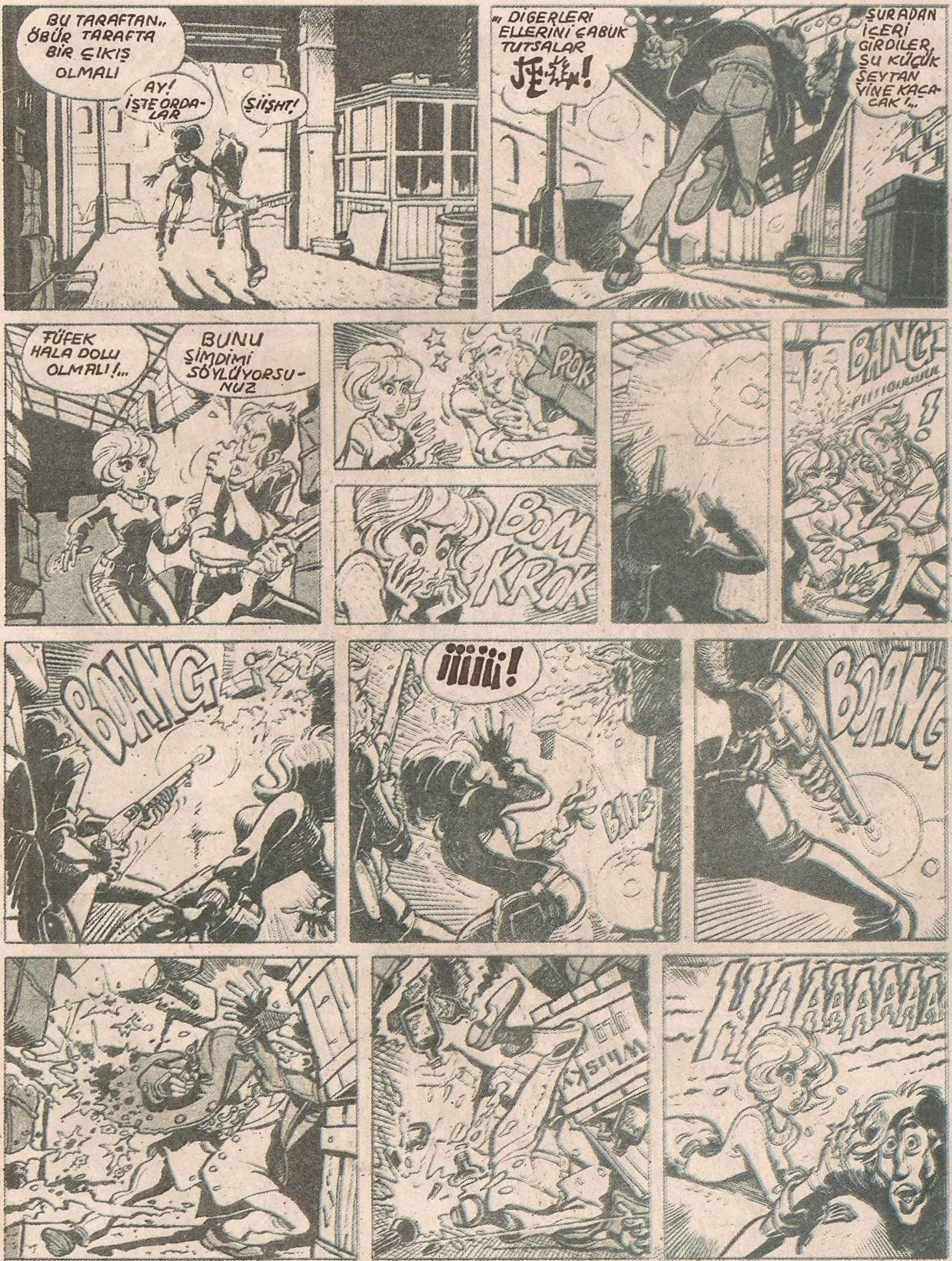
BU TARAFTAN.. ÖBÜR TARAFTA BİR ÇIKIŞ OLMALI
AY! İŞTE ORDA-LAR
ŞİİŞHT!
.. DİGERLERİ ELLERİNİ ÇABUK TUTSALAR
ŞURADAN İÇERİ GİRDİLER, ŞU KÜÇÜK ŞEYTAN YİNE KAÇA-CAK !..
TÜFEK HALA DOLU OLMALI !...
BUNU ŞİMDİMİ SÖYLÜYORSU-NUZ
POK
BOM KROK
BANG
BOANG
İİİİİ!
BOANG
HAAAAAA

AAAAAAA
YANGIN !..
BANG
BLAM
!
TAVUKLAR !..
DİGERLERİ UMURUM DA DEĞİL, KİRİŞİ KIRACAĞIM!..
POLİS!
KISTIRILDIK!!!
BİR GECEDE ÜÇ OLAY, ARTIK SİNİRLENMEYE BAŞLIYORUM, KİMİ BULURSANIZ TUTUKLAYIN, ŞUNU DA SÖNDÜRÜN!..

İKİ SAAT SONRA
... EVET, SİZ KARŞINIZDAKİLERİN NEKADAR TEHLİKELİ OLDUKLARININ FARKINDA DEĞİLDİNİZ
VE ZAVALLI MARTY TÜM BU PİS İŞLERİN İÇİNDE!!
ARKADAŞINIZ MARTY ÇOK ŞANSLI İMİŞ KISA SÜREDE İYİLEŞİP TEKRAR ÇALIŞMAYA BAŞLAYA BİLECEK!..
BİZİ ÇOK DAHA ÖNCE ARAMASI GEREKİYORDU!..
HASTANEDE ARKADAŞINIZ BAŞINDAN GEÇENLERİ ANLATTI!...
BİRAZ SONRA, BANA VERDİĞİNİZ METAL KUTU HAKKINDA DETAYLI BİR RAPOR GELECEK!...
... BU İŞİN ARKASINDA DAHA BÜYÜK OLAYLAR GİZLİ, PEK BASİT BİR MÜCEVHER KAÇAKÇILIĞI DEĞİL!..
BU ARADA ARKADAŞINIZA YAPTIRDIĞINIZ METAL ANALİZİ BİZE ÇOK ZAMAN KAZANDIRACAK!..
YA!
... VE SİZDEN ALDIĞIMIZ BİLGİLER SAYESİNDE, ELİMİZDEN KAÇAN TEHLİKELİ YABANCIYI DA YAKALIYACAĞIZ!... VE BÖYLECE ÇETENİN DİĞER ELEMANLARINI DA YAKALAMAK AN MESELESİ OLACAK!...
ONUN YÜZÜNÜ UNUTMAYA HENÜZ HAZIR DEĞİLİM!
DRIIING
.. EVET KOMSER MOREL KARŞINIZDA
NE?!!
.. GEÇME METAL Mİ?!
... EMİNMİSİNİZ??... ACELE OLARAK GİZLİ İSTİHBARATTAKİ CASUSLUK BÖLÜMÜNE HABER VERİN!
... CASUSLUK ŞUBESİMİ?...
HİÇBİRŞEY ANLAMIYORUM ARTIK?!!
... EH SİZDE KÜÇÜK BİR AÇIKLAMAYI HAKETTİNİZ SANIYORUM, DEĞİL Mİ?...
KODLU BİNLERCE BİLGİNİN STOKLANDIĞI SON LAZER UYGULAMASINI BİLİYORMUSUNUZ, BU METAL YÜZEYLER ÜZERİNE DE UYGULANIYOR?
ŞEY... HAYIR!...

AH!.. TEKNİK DETAYLARI GEÇİYORUM.. ÖZEL ALAŞIMLI BAZI METALLER, YÜZEYLERİ LAZER IŞINLARI İLE BAZI BİLGİLERİ YÜKLEMEYE HAZIR HALE GETİRİLEBİLİNİYORLAR! BU DÜZEYE YÜKLENEN BİLGİLER AYNI FREKANSTA BİR LAZER IŞINI İLE AYDINLATILDIĞINDA RAHATÇA OKUNUYOR. YALNIZ IŞININ FREKANSININ İLK YÜKLEME YAPILANLA EŞİT OLMASI GEREKİYOR!..
ÜF!.. NE PİS KOKU!
TÜM BUNLAR BENİ AŞIYOR!
EVET, AMA BUNUN MÜCEVHER KAÇAKÇILIĞI İLE NE İLGİSİ VAR?
MÜCEVHER KAÇAKÇILIĞI ONLARIN KAMUFLAJI İDİ... BU ULUSLARARASI BİR BİLGİ CASUSLUĞU... SİZİN BİZE VERDİĞİNİZ METAL KUTUDA ÇOK GİZLİ NÜKLEER SAVUNMA PLANLARININ BULUNDUĞU SAPTANDI!!.. EĞER BU DURUM ORTAYA ÇIKMASA İDİ, OLAY BASİT BİR MÜCEVHER KAÇAKÇILIĞI OLARAK TANIMLANACAKTI!..
ÖYLEYSE ELE GEÇEN GANGSTERLER ELEBAŞLARI DEĞİL?..
EVET!.. VE EMİNİM BU AKŞAM YAKALADIĞIMIZ BEŞ TİPTEN HİÇBİRŞEY ÖĞRENEMİYECEĞİZ!..
BEŞ Mİ?? EVET, BEŞ KİŞİ İDİLER, BİRİNİ KAÇIRDINIZ VE DÖRT KİŞİYİ TUTUKLADINIZ!..
HAYIR!.. HAYIR!.. HAYIR!.. ALTI KİŞİ İDİLER... İLK YAKALADIĞIMIZ, SİZİN KULLANDIĞINIZ MİNİ'NİN SAHİBİ OLDUĞUNU SÖYLÜYORDU!..
WALTER!
ON DAKİKA SONRA... ŞAFAKTA!
AMA...
... ADAMLAR ÖNEMLİ DEĞİL!.. BU ÜLKEDEKİ TÜM FAALİYETLERİMİZİ ŞİMDİLİK KESELİM... YİNEDE DÖKÜMANLARIN YENİ KOPYALARINI ŞEFİR SAYESİNDE HAZIR BULUNDURALIM!... EN KISA ZAMANDA GÖRÜŞMEK ÜZERE
SABAH; SAAT ON'DA
... STEVARDLAR HER ZAMAN GÜLER YÜZÜ OLMALI... ŞEF HEMEN BÖYLE SÖYLEDİ, O BÜTÜN GECE UYUDU, ONUN ARABASI PARAMPARÇA OLMADI... BİLİYOR MUSUNUZ BEN ŞEFE NE SÖYLEDİM?!...
HAYDİ! WALTER. HAYDİ!..
ZATEN NE ZAMAN TEBESSÜM ETSEM BAŞIMDA AĞRI BAŞLIYOR BEN HASTAYIM, BİR GÜN SİNİR KRİZİ GEÇİRECEĞİM! BIKTIM ARTIK... TAVUKLAR!.. GANGSTERLER!.. CASUSLAR! HEPSİNİN CANINA.....
WALTER!
HAYDİ SAKİNLEŞİN, BU İŞTEN KOLAY SIYRILDIK! İPLERİMİZ BAŞKALARININ ELİNDE OLDUKÇA NE YAPABİLİRİZ Kİ, HİÇBİRŞEY WALTER.. HİÇ BİRŞEY.
NE HAYAT!..
SON